# 一般質問

## 電線地中化　市政の重要テーマに掲げよ

政新クラブ　田中　議員

**議員**　連雀通り商店街は、歴史のある商店街である。しかし、最近では休業や廃業する店が増え、シャッター通り化が進んでいる。また、連雀通りは道幅が狭いが、交通量は多い。歩道も極端に狭く、高齢者が買い物に出るには相当の覚悟が必要だ。こうした状況を何とかしようと、連雀通りまちづくり協議会が、先日発足した。①市内には、他にも同様な状況の商店街があるのではと思う。地元商店街を全市的に盛り上げていく風土づくりを、もっと行政は後押しすべきだ②連雀通りの都市計画は、地元では既に「お蔵入り」と理解されている。市の考えを問う③連雀通りでは、電線が20本以上も空を横切っている。とても先進国の風景とは言えない。電線の地中化は、歴代の市長によって取り組まれていくべき歴史的テーマである。技術革新は今後も進む。ぜひ、市長は、このテーマの第一走者となってほしい。見解を伺う。

**市長**　①地域の特性や商店会の事情に合わせた、きめ細かな取組みをすべく、努力を続けていきたい②事業化を東京都に強く要請していきたい③安全・安心でバリアフリーのまちづくりを進める本市では、重要な施策の柱である。今後も積極的に推進していきたい。

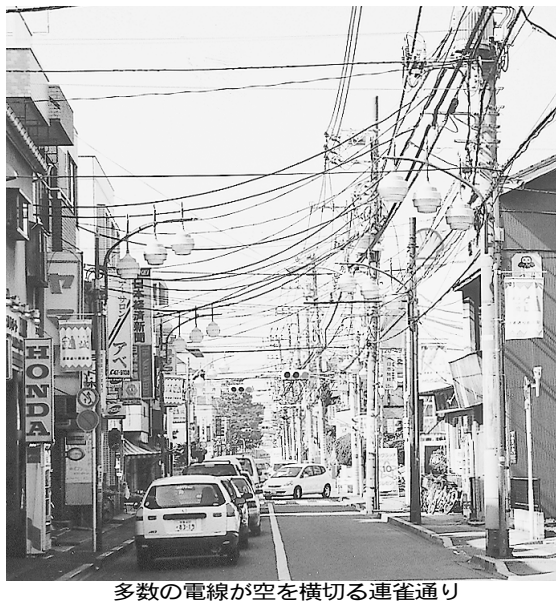

多数の電線が空を横切る連雀通り

## 安心して歩けるまちづくりを

市民の党　斎藤　議員

**議員**　市のまちづくりについて、①三鷹台駅前通りは、立教女学院から牟礼の里までの歩道整備が緊急の課題だ。バリアフリーに配慮するなど、三鷹台まちづくり協議会からの提言を踏まえ、歩道の整備に努めよ②自転車への総合的な取組みも必要だ。㋐三鷹駅前からさくら通り交差点までの中央通りについて、自転車の乗り入れ抑制など検討できないか㋑幹線道路以外では街灯照度が低く、歩行者を確認しにくい所がある。照度を高くせよ㋒自転車の安全利用の促進や駐輪場の整備など、駐輪対策に関する総合的な計画を作成せよ。

**市長**　①協議会の提案を尊重して取り組みたい②㋐一定の自転車乗り入れ抑制は、放置自転車減少に向けた一手法になる。総合的な放置自転車対策の中で検討したい。

**都市整備部長**　②㋑順次、高照度の灯具に交換している㋒総合的な交通計画の中で検討したい。

**〈その他の質問〉**東京女子大牟礼キャンパスの活用について

## 子どもの安全な居場所づくりを

市民の党　杉本　議員

**議員**　①「地域子ども教室」が三鷹でも始まった。各小学校を子どもの居場所とし、コミュニティの力による児童館的な機能が発揮されてくる。市は、他の施設や事業との連携など、積極的に対応し、十分な予算づけも行うべきだ②むらさき子どもひろばのPCB、第六小のアスベストと、連続して事故が起きた。今後の対策について決意を示せ③総合体育館プールでカルキを使わない殺菌システムが導入された。アトピー性皮膚炎の子どもは増えている。㋐学校㋑コミュニティ・センター――プールへの導入について考えを示せ。

**市長**　②再発の防止に努めたい。

**教育長**　①児童館、学童保育所等とも連携し、活動を推進したい。コーディネーターの予算も考える。

**教育部長**　③㋐費用対効果を考え導入の方向での検討を行いたい。

**生活環境部調整担当部長**　③㋑導入について検討してみたい。

**〈その他の質問〉**祝賀行事のあり方／夏期における職員の服装

# 平成16年第３回定例会での審議結果

| | 議員名 / 議案等の名称 | 議決結果 | 後藤貴光 | 宍戸治重 | 伊藤俊明 | 加藤久平 | 白鳥孝 | 島田甲子三 | 田中順子 | 石井良司 | 榛澤茂量 | 金井富雄 | 嶋﨑英治 | 半田伸明 | 増田仁 | 髙谷真一朗 | 中村洋 | 谷口敏也 | 丹羽秀男 | 川原純子 | 久保田輝男 | 永原美代 | 緒方一郎 | 大城美幸 | 栗原健治 | 森徹 | 岩田康男 | 斎藤隆 | 杉本英騎 | 徳永弘行 | 賛成 | 反対 |
|---|---|---|---|---|---|---|---|---|---|---|---|---|---|---|---|---|---|---|---|---|---|---|---|---|---|---|---|---|---|---|---|---|
| | | | 政新クラブ | | | | | | | | | | 民主市民連合 | | | | | | 公明党 | | | | | 日本共産党 | | | | 市民 | | グ | | |
| 議案 | 三鷹市特別住工共生地区内における建築制限の緩和等に関する条例 | 可 | ○ | ○ | ○ | ○ | ○ | ○ | ○ | ○ | ○ | ○ | ○ | ○ | ○ | ○ | ○ | ○ | ○ | ○ | 議 | ○ | ○ | ○ | ○ | ○ | ○ | × | × | ○ | 25 | 2 |
| 意見書・決議 | 中央自動車道高井戸・八王子間の料金撤廃を求める意見書／人身売買禁止のための法制化を求める意見書／消費者保護法制等の整備及び消費者行政の充実を求める意見書／地球温暖化対策推進に関する意見書 | 可 | ○ | ○ | ○ | ○ | ○ | ○ | ○ | ○ | ○ | ○ | ○ | ○ | ○ | ○ | ○ | ○ | ○ | ○ | 議 | ○ | ○ | ○ | ○ | ○ | ○ | ○ | ○ | ○ | 27 | 0 |
| 意見書・決議 | 郵政事業の民営化に関する意見書 | 可 | ○ | ○ | ○ | ○ | ○ | ○ | ○ | ○ | ○ | ○ | ○ | ○ | ○ | ○ | ○ | ○ | ○ | ○ | 議 | ○ | ○ | ○ | ○ | ○ | ○ | × | × | × | 24 | 3 |
| 意見書・決議 | 自然災害による被災住宅本体への再建支援制度の確立を求める意見書／民間地域への米軍ヘリコプター墜落事故に関する決議 | 否 | × | × | × | × | × | × | × | × | × | × | ○ | ○ | ○ | ○ | ○ | ○ | × | × | 議 | × | × | ○ | ○ | ○ | ○ | ○ | ○ | ○ | 13 | 14 |
| 意見書・決議 | 無年金障がい者の救済を求める意見書／東京都として「少人数学級」の実施を求める意見書 | 可 | × | × | × | × | × | × | × | × | × | × | ○ | ○ | ○ | ○ | ○ | ○ | ○ | ○ | 議 | ○ | ○ | ○ | ○ | ○ | ○ | ○ | ○ | × | 16 | 11 |
| 意見書・決議 | 美浜原子力発電所事故の原因究明と原子力政策の根本的な見直しを求める意見書 | 可 | × | × | × | × | × | × | × | × | × | × | ○ | ○ | ○ | ○ | ○ | ○ | ○ | ○ | 議 | ○ | ○ | ○ | ○ | ○ | ○ | ○ | ○ | ○ | 17 | 10 |
| 意見書・決議 | 米軍ヘリコプター墜落事故に関する意見書 | 可 | × | × | × | × | × | × | × | × | × | × | ○ | ○ | ○ | ○ | ○ | ○ | ○ | ○ | 議 | ○ | ○ | 退 | 退 | 退 | 退 | ○ | ○ | ○ | 13 | 10 |
| 意見書・決議 | 介護保険の見直しに当たり、だれでもが安心して利用できる制度にすることを求める意見書／教育基本法の見直しに反対する意見書 | 否 | × | × | × | × | × | × | × | × | × | × | ○ | ○ | ○ | ○ | ○ | ○ | × | × | 議 | × | × | ○ | ○ | ○ | ○ | ○ | ○ | × | 12 | 15 |
| 請願 | 住宅地における墓地造営について／シベリア問題解決のための立法を求める意見書提出について | 継 | | | | | | | | | | | | | | | | | | | | | | | | | | | | | | |
| 請願 | 三鷹市立幼稚園の廃止時期の見直しを求めることについて／東京都三多摩地域廃棄物広域処分組合に情報公開条例制定を求める意見書の提出に関することについて／教育基本法の改悪反対の意見書提出に関することについて／「日の丸・君が代」の押しつけ反対に関することについて／「教育基本法の理念を生かすことを求める」国への意見書採択を求めることについて／国民が安心して暮らせる年金制度確立のため、年金改革法の実施中止を求める意見書の採択について | 不 | × | × | × | × | × | × | × | × | × | × | ○ | ○ | ○ | ○ | ○ | ○ | × | × | 議 | × | × | ○ | ○ | ○ | ○ | ○ | ○ | × | 12 | 15 |
| 請願 | 治安・防犯対策の支援・向上を求めることについて | 採 | ○ | ○ | ○ | ○ | ○ | ○ | ○ | ○ | ○ | ○ | × | ○ | ○ | ○ | ○ | ○ | ○ | ○ | 議 | ○ | ○ | × | × | × | × | × | × | ○ | 20 | 7 |
| 請願 | 三鷹市内在住の私立小・中学校就学者に対する教育費助成及び市内私立学校に対する運営費助成について | 採 | × | × | × | × | × | × | × | × | × | × | ○ | ○ | ○ | ○ | ○ | ○ | ○ | ○ | 議 | ○ | ○ | ○ | ○ | ○ | ○ | ○ | ○ | ○ | 17 | 10 |

※1　議案については、紙面の都合により、意見の分かれたもののみ掲載しています。詳しくは三鷹市議会ホームページ（http://www.gikai.city.mitaka.tokyo.jp/）をご覧ください。
※2　議決結果欄の意味はそれぞれ次のとおり　可 可決　否 否決　採 採択　不 不採択　継 継続審査
※3　採決の結果欄の意味はそれぞれ次のとおり　○ 賛成　× 反対　議 議長　退 退席　※4　会派名の略称　市民 市民の党　グ グループ21

# 意見書（要旨）

第3回定例会に意見書12件、決議1件が提案され、意見書9件（1件は1面に掲載）が可決された。要旨は次のとおりである。

**◆郵政事業の民営化に関する意見書**

郵政事業の民営化については現在に至っても多くの議論があり、慎重に対処していく必要がある。本市議会は、政府に対し、郵政事業の果たす公共的・社会的役割の重要性を考慮し、民意を十分反映し、対応することを強く要請する。

**◆無年金障がい者の救済を求める意見書**

本市議会は、国会及び政府に対し、次の事項を含む政策実施を行うよう強く要望する。

(1)国は、早急に学生無年金障がい者のみならず、主婦、在日外国人、在外邦人等の無年金障がい者に対し、現行障害基礎年金と同水準の救済策を策定し、その実施を行うこと。

**◆美浜原子力発電所事故の原因究明と原子力政策の根本的な見直しを求める意見書**

本市議会は、政府に対し、次の対策を求める。

(1)すべての原子力発電所に早急な安全点検の徹底を図ること、(2)安全対策体制の見直しと改善を図ること、(3)原子力・核燃料サイクル政策を根本的に見直し、代替エネルギー政策を進めること。

**◆米軍ヘリコプター墜落事故に関する意見書**

本市議会は、政府に対し、次のことを強く要望する。

(1)米軍は普天間飛行場周辺での飛行を直ちに中止すること、(2)米軍並びに沖縄県警は早期に原因を究明し公表すること、(3)日米両政府は普天間飛行場の早期全面返還を実現すること、(4)日米両政府は日米地位協定を抜本的に改定すること、(5)日米両政府は被災者への完全補償をすること、(6)普天間基地の名護市辺野古沖への移設計画を見直すこと、(7)在沖縄海兵隊基地を日本国内及び国外へ移転すること。

**◆人身売買禁止のための法制化を求める意見書**

本市議会は、国会及び政府に対し、次のことを早急に求める。

(1)人身売買が犯罪であることを法に明記すること、(2)被害者の人権救済等について国は必要な法律整備をすること、(3)国は人身売買の被害の予防を図ること、(4)政府は諸外国と連携を強化し、人身売買防止を推進すること。

**◆消費者行政の充実を求める意見書**

本市議会は、国会、政府及び東京都に対し、次の消費者保護法制等の整備を強く要望する。

(1)消費者団体訴訟制度の早期導入を図ること、(2)国民生活センター等の機能強化等を推進し、関連する制度・施策の確立を急ぐこと、(3)架空請求・不当トラブルが社会問題化している現状から、携帯電話・預金口座の不正利用防止策を初め、その対応に関係省庁が一体となって早急に取り組むこと。

**◆東京都として「少人数学級」の実施を求める意見書**

本市議会は、東京都知事及び東京都教育委員会に対し、次の点を強く要望する。

(1)東京都として「少人数学級」の実施に計画的に踏み出すこと、(2)「少人数学級」実施にかかわる加配教員の振りかえの希望は、区市町村の要望にこたえること、(3)少人数学級を財政的に保障する制度を確立するよう、政府に対して要望すること。

**◆地球温暖化対策推進に関する意見書**

本市議会は、国会及び政府に対し、次の事項を実行するよう強く要望する。

(1)企業・公共部門での温室効果ガス排出対策を強化すること、(2)環境税の創設及び排出権取引等の対策を実施すること、(3)低公害車補助の拡充等を行うこと、(4)新エネルギー導入に対する補助を充実し、事業者に対する税制上の優遇処置を講じること、(5)森林経営・管理に対する財政的支援措置を強化すること、(6)都市における緑資源の保全対策等を補助金等の財政援助により普及、促進させること。

本号へのご意見等は、議会事務局までお寄せください。
三鷹市議会事務局
電話 44―0249
FAX 45―1031

「みたか議会だより」は三鷹市シルバー人材センター会員がお届けしています。　⇨シルバー人材センター☎48―6721