創刊１００号になりました

みたか議会だより

第100号　51・6・20

発行・三鷹市議会　三鷹市野崎3番の1　☎0422(44)0249

第3回臨時会

	新規	継続	可決	否決
議案	3	0	3	0
選挙	1			

51年5月17日

主な内容

100号記念特集

2・3面……100号記念インタビュー
4　面……ふとみたか議会だより

富山庄衛 議長
両角宗武 副議長

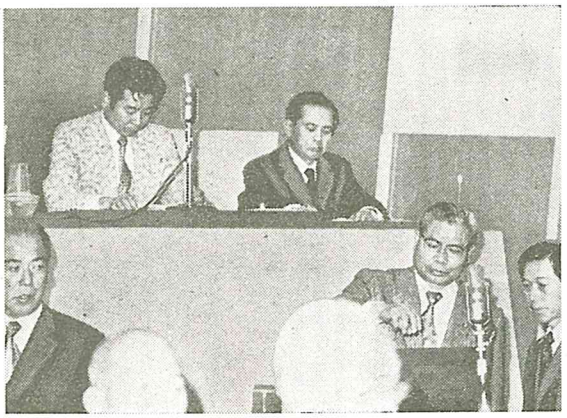

議長選挙の栄々めぐり風景＝本会議場で

市民の幸せ願いスタート

第3回臨時市議会は5月17日開会され、正・副議長選挙、監査委員の選任同意を行なったあと、市長提出議案3件をいずれも原案どおり可決し、同日中に会期を終えた。正・副議長の選挙では、市議会始まって以来初の社・共コンビが誕生。議長に富山庄衛議員（自本共議会）、副議長に両角宗武議員（自本共議会）が就任した。監査委員には、木田孝平議員（民主クラブ）が選任され、市議会はこれに同意した。

議長選挙

議長に就任して1年たつ石川忠孝議員が5月17日（慣例により議長を辞職。ただちに議長選挙が本会議の議題となった。このあと、しばらく休憩し、議長選挙の方法を協議するため事務局長が開かれたが、議長選挙でいきなり時間をかけるのは市民の幸せを願う立場から好ましくないという空気が強く、会派間の人選、調整は予想外に早く進んだ。

午後6時40分本会議を再開、議長選挙に入った。富山庄衛議員（自本社会党）と白鳥貞雄議員（新政会）の2議員が推せんされたため投票となり、この結果富山議員が当選した。社会党からは2人目の議長であり、議長が決まったのは異例のことである。

選挙の結果は次のとおり。

当選　富山庄衛議員　18票
次点　白鳥貞雄議員　12票

投票総数　30票
有効投票　30票
無効投票　0票

副議長選挙

新議長が選ばれたあと、慣例により副議長が辞職、引き続き、その日のうちに副議長選挙がなされた。両角宗武議員（自本共議会）と中島清次議員（新政会）の2議員が推せんされたため投票となり、両角議員が当選した。共産党からは、はじめての副議長が出、共闘党で占められたのも、はじめてのことである。

選挙の結果は次のとおり。

当選　両角宗武議員　18票
次点　中島清次議員　12票

投票総数　30票
有効投票　30票
無効投票　0票

富山　庄衛氏

市議会議長

富山　庄衛氏

上連雀9～13～9、大正14年生まれ（51歳）・社会党所属。昭和33年から4期連続当選。副議長、文教委員長、議運、グランド建設、予算、決算の各委員長を歴任。現在、文教委員在任中。

市民と太いパイプで

就任のあいさつ　今回、議長の重責をにない身の引きしまる思いでいっぱいです。

三鷹も代表市としての姿を整えはじめてから久しいのですが、まだ理想の形態と内容になっていないのが残念です。

市議会は住民意志の集積の場であり、市民生活を映す鏡であるわけですから、私たちは、市民の声にこたえて市政を良くしていく舵手としての力をつくさなければなりません。

私は、市政の発展促進、住民自治の殖産、教育と福祉の充実を目標に、行政と議会のパイプをより太くし、議長として頑張りますので一層の協力をお願い致します。

両角　宗武氏

市議会副議長

両角　宗武氏

北の原5～9～19、昭和5年生まれ（46歳）。共産党所属。昭和33年から4期連続当選。文教委員長、予算委員長、特別委員会委員長を歴任。現在、副議長在任中。

市政は市民のもの

就任のあいさつ　このたび、わたくしは市議会副議長の任務につくことになりました。4期の議員経験を十分生かし、あらたな気で副議長の決意です。

いま、地方自治は、地方自治復権という言葉があるほど、ひじょうにきびしい情勢にあります。地方自治は本来住民のためにこそあるもので、これを住民のもの、三鷹市民のものにしなければなりません。

こうした地方自治の確立をはかるには、わたくし自身が副議長の立場で議会制民主主義を堅持して守りぬくことだと自覚しています。市民のみなさんのご協力を心からお願いいたします。

木田　孝平氏

監査委員

木田　孝平氏

野崎3の、昭和2年生まれ（48歳）。民主クラブ所属。昭和42年から3期連続当選。副議長、議会運営委員長、決算特別委員会委員長を歴任。現在、総務委員に在任中。

市長専決を承認

50年度一般会計補正予算第6号

50年度一般会計補正予算（第6号）は都補助金などを繰入れ計上したもので、50年度の最終補正。本会議を招集して議会を開く余裕がなかったので、市長がすでに専決処分をしていた。市議会は5月17日の本会議で専決処分を承認した。

この補正で、1億1千894万円を追加して、50年度一般会計歳入歳出予算総額は145億5千197万円となった。

補正予算の内容は次表のとおり。

国保特別会計補正予算は原案どおり

51年度国民健康保険事業特別会計補正予算（第1号）は本会議で原案どおり可決された。50年度の国保会計の赤字7千678万円を51年度の歳入から繰り上げて埋め合わせるというのが補正予算の内容。

財源は国庫支出金4千678万円、51年度一般会計予備費から3千万円をそれぞれあてている。

昭和50年度一般会計補正予算（第6号）のあらまし

第6号補正額	1億1894万円
予算総額	145億5197万円

○主な事業　（単位万円）

財政調整基金積立金	5,874
学校建設基金積立金	6,020

○主な財源

都振興交付金	254
六中新築事業都補助金	720
学校建設債	5,300
特例法2条債	5,620

質草までインフレ時代

公益質屋基金千600万円に

公益質屋の貸付基金を1千300万円から1千600万円に引き上げる「公益質屋条例の一部改正」が本会議で原案どおり可決された。

改正された条例は6月1日公布され同日施行された。

なお、貸付基金は、50年2月臨時会で1千300万円に引き上げられたばかりである。

【参考】公益質屋の貸付基金の推移

昭和28年7月1日発足時	350万円
昭和41年4月1日	700万円
昭和46年4月1日	800万円
昭和49年8月1日	1千万円
昭和50年5月24日	1千300万円

本会議でのおもな質疑

議員　①貸付基金を増額の理由は何か。②51年度当初になぜ増額の必要性が予見できなかったか。

社会福祉部長　①50年度の貸付件数は49年度に比べ約7％伸びており、1件あたりの貸出額は17％伸びている。高価な質草が増えた。②50年度末の貸付残高は49年度末に比べ478万4千円伸びていて、うち123万1千500円が50年3月に増えたので、6月定例会に提案するのを早めて今回増額した。

会派の幹事長かわる

社会党、民主クラブ去る5月17日の社会党議員団、民主クラブの幹事長が次のとおり代わった。新しい幹事長はそのとおり。

社会党議員団幹事長　岩井　勇蔵
民主クラブ幹事長　飯田　光雄

新委員に10氏

議会運営委員

議会運営委員の任期満了にともない5月17日委員10人が選ばれた。任期は1年。新しい顔ぶれは次のとおり。

議会運営委員（10人）
（社会党）岩井勇蔵、高谷真理
（共産党）小川秀男、柳沢浩二
（公明党）○田中親一
（民主クラブ）飯田光雄
○は委員長、○は副委員長

監査委員に木田孝平氏

正・副議長選挙のあと、慣例により監査委員を辞任した福祉一部議員の後任に木田孝平議員（民主クラブ）が選任された。

5月17日、市長から「議会選出の監査委員に木田孝平議員を選任したので、議会の同意を求める」との提案があり、本会議で異議なく同意した。

ごみ対策委員会を改選

ごみ問題特別委員会は、木田委員長が監査委員就任により辞任したので、次のとおり委員長を選出した。

委員長　京谷　章（社会党）
（5月18日就任）

市民のくらしを守る会議員

次の5議員が5月26日から就任した。

児玉裕昭、柳沢浩二、飯田光雄
白鳥貞雄、富山庄衛

交通安全推進協議会委員

次の4議員が6月1日から就任した。

高屋伊勢松、京谷　章、吉沼厚雄
両角宗武

文教委員長を改選

文教委員会は、富山委員長が議長就任による委員長を辞任したため、次のとおり委員長を選任した。

委員長　畑　治（新政会）
（6月18日就任）

武蔵野・三鷹地区保健衛生組合議員

次の議員が5月17日から就任した。

吉沼厚雄（民主クラブ）

名誉市民　武者小路実篤氏

人道主義、隣人愛に基づけられた「新しき村」は、大正リベラリズムの文学面での最高結実といわれ、芒洋としてとらえがたい巨大の漢実主義は時としてきびしい市民を鼓舞してくれた。

市議会は4月17日本会議で、悲しみのうちに生前の功績をたたえ、哀悼のことばを決議した。

なお、そのあと、ご遺族を代表して武者小路房子さんからお礼のあいさつを受けた。

「この道より我を生かす道なし、この道を歩く」。独特の伸びやかな字とほのぼのとした絵で、市民に親しまれた名誉市民、武者小路実篤氏が4月9日死去された。90歳。

市議会開会中傍聴にどうぞ

6月25日（金）　議案審議
6月26日（土）・28日（月）　一般質問
いずれも午前9時30分から

……一般質問は各会派の議員が市政に関する質問をします。……